

**MUZEUL DE ISTORIE "PAUL PĂLTĂNEA"**

GALAȚI-ROMÂNIA, 800010, Str. Al.I.Cuza, nr. 80

Tel. (40) 236-41.24.08; Fax. (40) 236-46.07.97

Fax2Mail: (40) 336 - 88.00.08

E-mail: muzeuistoriegalati@yahoo.com, Web: www.migl.ro

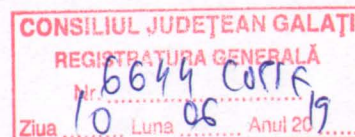

romania2019 eu.

NR. 853 / 10.06 2019**RAPORT DE ACTIVITATE
MAI 2019****I. Domeniul investiții și lucrări publice**

Achizițiile publice realizate în luna de raportare, precum și cele preconizate pentru luna următoare, se prezintă astfel:

Clasificație bugetară	Achiziții publice	
	Realizate MAI 2019	Preconizate IUNIE 2019
20.01	74.295	36.000
20.01.01	221	1.000
20.01.02	-	1.000
20.01.03	4.201	5.000
20.01.04	439	1.000
20.01.05	1.500	1.500
20.01.06	-	-
20.01.08	1.827	1.500
20.01.09	48.088	20.000
20.01.30	18.019	5.000
20.02	-	-
20.05	50	10.000
20.06	1.232	1.000
20.06.01	1.232	1.000
20.06.02	-	-
20.11	-	-
20.13	-	1.800
Total 20	75.577	48.800
71	-	-
71.01.02	-	-
71.01.30	-	-
Total	75.577	48.800

II. Domeniul resurse umane

1. Număr de posturi aprobate de autoritatea coordonatoare – **39**, personal contractual;
2. Număr de posturi ocupate – **37**, personal contractual;
3. Număr de posturi vacante în ultima lună și modalitatea de vacantare – **Nu este cazul**;
4. Număr de posturi ocupate în ultima lună și modalitatea de ocupare – **Nu este cazul**;

5. Număr de posturi transformate din funcții publice în posturi în regim contractual – **Nu este cazul;**
6. Număr de posturi transformate din posturi în regim contractual în funcții publice – **Nu este cazul;**
7. Numărul sesizărilor disciplinare și modul de soluționare a acestora – **Nu este cazul;**
8. Numărul litigiilor de muncă și evoluția acestora – **Nu este cazul;**
9. Numărul de salariați care au participat la programe de formare profesională și tematica acestor programe – **Nu este cazul.**

III. Domeniul dezvoltare regională - Nu este cazul

1. Idei de proiecte/inițiative;
2. Proiectele în implementare – stadiu și progres;
3. Evenimentele ce urmează a fi organizate;
4. Evenimentele organizate și impactul acestora.

IV. Domeniul petiții

1. Numărul total de petiții adresate instituției - **Nu este cazul**
2. Numărul de petiții soluționate, a căror soluționare ține de competența instituției - **Nu este cazul;**
3. Numărul de petiții redirijate spre soluționare - **Nu este cazul;**
4. Numărul de petiții anonime - **Nu este cazul;**
5. Principalele probleme sesizate - **Nu este cazul**
6. Propuneri pentru îmbunătățirea activității de soluționare a petițiilor - **Nu este cazul.**

V. Domeniul informare publică

1. Numărul de solicitări de informații de interes public înregistrate - **Nu este cazul;**
2. Numărul de solicitări rezolvate favorabil - **Nu este cazul;**
3. Numărul de solicitări înregistrate, redirectionate spre soluționare altor instituții **Nu este cazul;**
4. Numărul de solicitări înregistrate, respinse, precum și motivul respingerii - **Nu este cazul;**
5. Numărul de solicitări înregistrate, adresate de persoane juridice **Nu este cazul;**
6. Numărul de solicitări înregistrate, adresate de persoane fizice **Nu este cazul;**
7. Numărul de reclamații administrative adresate instituției, în baza Legii nr. 544/2001 privind liberul acces la informațiile de interes public, cu modificările și completările ulterioare - **Nu este cazul;**
8. Numărul de reclamații administrative soluționate în favoarea reclamantului - **Nu este cazul;**
9. Numărul de plângeri la adresa instituției, aflate pe rolul instanțelor de judecată, formulate în baza Legii nr. 544/2001 privind liberul acces la informațiile de interes public, cu modificările și completările ulterioare - **Nu este cazul;**
10. Numărul de plângeri soluționate de instanțele de judecată în favoarea reclamantului - **Nu este cazul;**
11. Propuneri pentru îmbunătățirea activității de soluționare a solicitărilor de informații de interes public - **Nu este cazul.**

VI. Domeniul de comunicare

1. Principalele activități/evenimente desfășurate în perioada de referință și aprecierea impactului acestora:

Proiecte proprii realizate în cadrul programelor la sediul instituției

10 mai 2019 – VERNISAJ EXPOZIȚIE: "**COSTUMUL POPULAR O CONSTANTĂ IDENTITARĂ A CULTURII ROMÂNEȘTI**". COLECȚIA DE ARTĂ POPULARĂ LAURA DIACONU

Anul acesta, de Ziua Națională a Portului Tradițional Românesc, Muzeul de Istorie „Teodor Cincu” a dorit să prezinte publicului iubitor de cultură – de diferite vârste, o expoziție unicat, în care să poată admira frumusețea portului popular românesc, printr-o diversitate de costume din diferite zone ale țării, adunate și îngrijite cu mult har și dedicație de către colecționarul Laura Diaconu.

„Cred că m-am născut să le iubesc – asta dacă mă uit puțin în trecut și descopăr că le-am avut de mică, e drept, în forma lor artizanală și simplă.” (Laura Diaconu)

Vernisajul expoziției realizată în colaborare cu Muzeul de Istorie „Paul Păltănea” Galați a avut loc vineri, 10 mai 2019.



10 mai 2019 – CONFERINȚĂ: "**ECOURI ALE MARII UNIRI ÎN PRESA VREMII ȘI ÎN LITERATURĂ**"

Direcția Județeană pentru Cultură Galați a organizat vineri, 10 mai 2019, o nouă conferință din ciclul "Cum s-a creat România", proiect dedicat Centenarului Marii Uniri și realizat în colaborare cu Muzeul de Istorie "Paul Păltănea". Un oaspete de seamă, de dincolo de munți, de la Târgu Mureș, scriitor, jurnalist, dar și director al Direcției pentru Cultură Mureș, Nicolae Băciuț, a conferențiat despre ecourile Marii Uniri în presa vremii și în literatură, lucruri inedite ori mai puțin spuse și scrise.

Evenimentul s-a desfășurat la Muzeul de Istorie „Paul Păltănea” Galați, secția Lapidarium, str. Mr. Iancu Fotea, nr. 2bis, lângă Biserica Greacă.



10 - 11 mai 2019 - SESIUNEA NAȚIONALĂ DE COMUNICĂRI ȘTIINȚIFICE LA MUZEUL DE ISTORIE "VASILE PÂRVAN" BÂRLAD, EDIȚIA A XV-A

În perioada 10-11 mai 2019 s-a desfășurat la Muzeul de Istorie "Vasile Pârvan" Bârlad, Sesiunea Națională de Comunicări Științifice, Ediția a XV-a. Cu acest prilej, Costel Ilie, muzeograf la Muzeul de Istorie „Paul Păltănea” Galați a prezentat comunicarea „O așezare de secol IX-X de la Negrulești, jud. Galați”.



MUZEUL „VASILE PÂRVAN” BÂRLAD
SESIUNEA NAȚIONALĂ DE COMUNICĂRI ȘTIINȚIFICE
 Ediția a XV-a, 10-11 mai 2019

VINERI, 10 mai 2019

Ora 10:30 Deschiderea oficială - prezintă dr. Mircea Mamalaucă, directorul Muzeului „Vasile Pârvan”, Sedul central al muzeului, sala „Vasile Palade”;
 Lansare de carte:
 - dr. Ioan Opris - Vasile Ștăvilă și secolul al XVIII-lea;
 - dr. Mircea Mamalaucă - Dăruș și secolul al XVIII-lea; Anunțarea Tăriei în Podul Central Mălăieșeni, Acceropolci, de la Bogdănești - Făclia Pogoneni și Polocni - Prezintă: dr. Ion Ionău - Institutul de Arheologie Iași.

Orele 11:15-13:00 Desfășurarea lucrărilor pe secțiuni.
 Ora 13:15 Vernisaj expoziție „Retrospectiva unei lumi apuse. Fotografii și aparate de fotografiat”; Sedul muzeului din str. Republicii nr. 235.

Orele 16:30 - 18:30 Desfășurarea lucrărilor pe secțiuni.
 Ora 20:30 Concert extraordinar „Pavilionul” susținut de pianistul Horia Mihail. Pavilionul Expozițional „Marcel Gușuianu”.

SĂMBĂȚĂ, 11 mai 2019

Orele 10:00-12:00 Continuarea lucrărilor din cadrul Sesiunii Naționale de Comunicări Științifice. Concluzii.

www.muzeuparvan.ro

Sponsori:
 SC SupraGrind Diamond and CBN Iosif SRL, SC Căpătari SRL,
 SC Frăția SA, SC Capșa SRL, SC Berlin SRL, SC Turism Info SA.

Parteneri media:

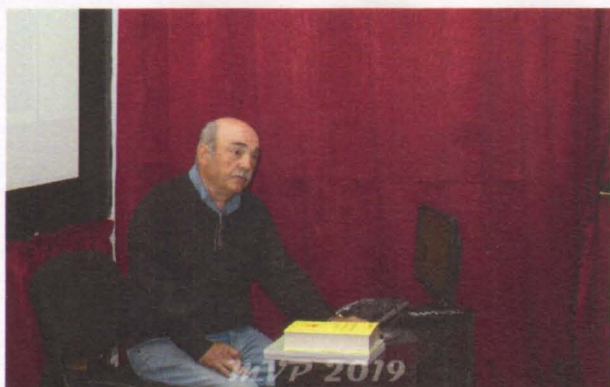

18 mai 2019 – EVENIMENT CULTURAL: NOAPTEA EUROPEANĂ A MUZEELOR

Muzeul de Istorie „Paul Păltănea” Galați a organizat sâmbătă, 18 mai 2019, începând cu ora 18.00, evenimentul cultural NOAPTEA EUROPEANĂ A MUZEELOR.

Publicul gălățean și-a reamintit, cu acest prilej, cât de importantă este cultura vizitând expozițiile din cadrul:

LAPIDARIUM (str. Mr. Iancu Fotea, nr. 2bis, lângă Biserica Greacă):

- Repere arheologice la Dunărea de Jos;
- Ambient românesc-ambient european, a doua jumătate a sec. al XIX-lea și începutul sec. al XX-lea;
- Civilizația tradițională din sudul Moldovei;
- 160 de ani de la Unirea Principatelor Române (1859-2019). Istorie și patrimoniu muzeistic;
- Repere istorice în filatelie (1862 – 1942).

Expoziția „Repere arheologice la Dunărea de Jos” oferă publicului vizitator o selecție substanțială de bunuri culturale reprezentative pentru patrimoniul Muzeului de Istorie „Paul Păltănea” descoperite în ultimii 80 de ani (pe teritoriul județelor Galați, Brăila, Tulcea, Vrancea, Vaslui) și imagini (inclusiv de arhivă) din siturile importante ale județului nostru.

Arhitectura spațiului expozițional și patrimoniul muzeistic din cadrul expoziției „Ambient românesc – ambient european, a doua jumătate a sec. al XIX-lea și începutul sec. al XX-lea”, permit sugerarea secvențială a unor interioare de epocă în care se puteau desfășura activități cotidiene mondene, familiale sau profesionale, atunci când

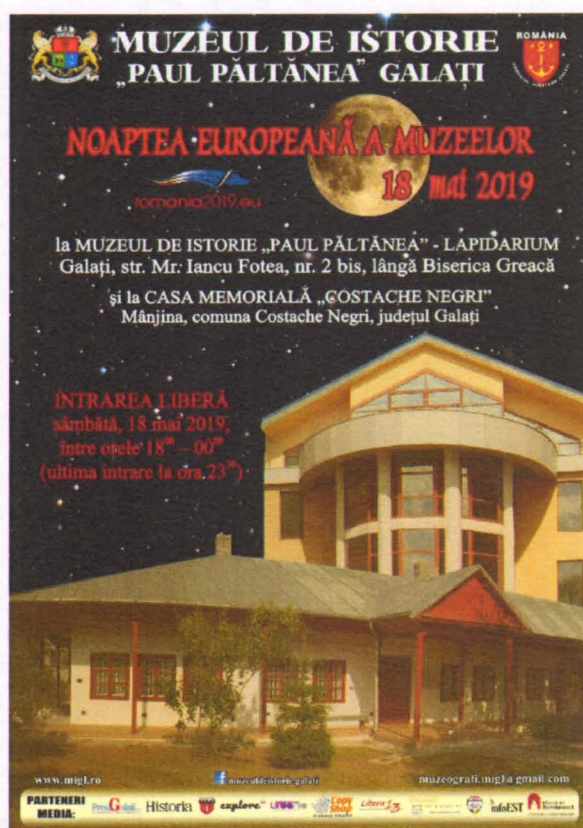

civilizația românească se racorda la moda europeană, în ansamblul ei. Fie că au aparținut unor personalități ori unor necunoscuți, obiectele îmbie imaginația la o călătorie în timpul căreia fiecare se poate considera musafir al unor: saloane mondene, spații de lucru, spații de relaxare cu conotații variate.

„Civilizația tradițională din sudul Moldovei”, propune redarea unei imagini cât mai autentice a culturii și tradiției populare românești, valorificând științific și expozițional bunurile culturale cu caracter etnografic, deținute de muzeul nostru. Prin recompunerea unor modele culturale, specifice satului de odinioară, se dorește sensibilizarea publicului vizitator, în vederea păstrării și conservării, în forme nealterate, a moștenirii materiale și spirituale tradiționale românești.

Istoria poate fi „povestită”, dincolo de fapte, prin obiecte care dau „culoarea” și stilul anumitor epoci și sunt grăitoare pentru evenimentele istorice și ecoul lăsat în posteritate. Expoziția „160 de ani de la Unirea Principatelor Române (1859-2019). Istorie și patrimoniu muzeistic” relevă aspecte semnificative ale patrimoniului muzeistic referitor la epoca și personalitățile care au contribuit la Unirea de la 5 și 24 ianuarie 1859, act politic care stă la baza României și a națiunii române moderne.

Mărcile poștale din expoziția „Repere istorice în filatelie (1862 – 1942)”, reprezentative pentru perioada menționată, au fost tipărite în România și în străinătate (Londra, Paris, München etc.), cu stema celor două Principate Române, cu Domnitorul Alexandru Ioan I Cuza, regii României Carol I, Ferdinand I, Carol II, Mihai I și marile evenimente din domnia acestora.

CASA MEMORIALĂ „COSTACHE NEGRI” (com. Costache Negri, jud. Galați):

În comuna Costache Negri (fostă Mânjina) din județul Galați, situată la o distanță de aproximativ 40 km de municipiul

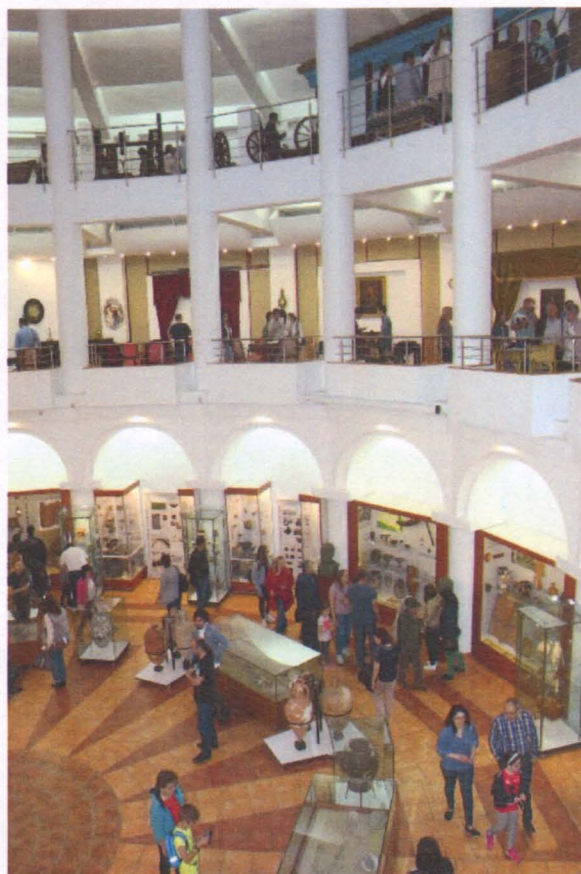
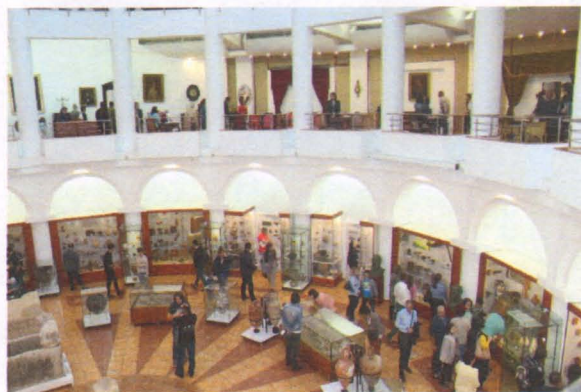

Galați, se află Casa Memorială „Costache Negri” (secție a Muzeului de Istorie „Paul Păltănea” Galați), amenajată în fostul conac al familiei Negri. Aici puteți vizita expozițiile:

- Ambient românesc - ambient european: Conacul de la Mânjina;
- Un diplomat român la Constantinopol - Costache Negri.

„Ambient românesc - ambient european: Conacul de la Mânjina” sugerează secvențe din viața cotidiană patriarhală trăită de oameni - artizani și martori ai unor momente importante din istoria națională. Ospitalitatea spațiului este conferită de obiectele de artă decorativă, fotografiile și corespondența de familie, lucrări de artă plastică care au aparținut lui Costache Negri, fiicei sale, familiilor surorilor lui și altor rude, precum și unor prieteni, mai mult sau mai puțin cunoscuți publicului larg.

Petrecerea timpului în cadru familial, amical sau oficial, la un conac precum Mânjina, denotă un stil de viață al elitei românești din a doua jumătate a secolului al XIX-lea racordat într-o manieră specifică modei ambientale europene, dovadă certă a faptului că spațiul românesc ținea pasul Europei și din acest punct de vedere. Această realitate s-a perpetuat și la începutul secolului al XX-lea când, probabil, urmașii familiei Negri au păstrat, ca amfitrioni, tradiția ospitalității celor care au impus conacul de la Mânjina în conștiința posterității.

„Un diplomat român la Constantinopol - Costache Negri” relevă repere ale activității diplomatice a lui Costache Negri la Constantinopol, după Unirea Principatelor Române (1859), într-un spațiu care sugerează, muzeografic, atmosfera ambientală de care se bucurau amfitrionul Costache Negri și oaspeții casei sale din Constantinopol.



18 MAI – VERNISAJ EXPOZIȚIE: UNIREA PRINCIPATELOR ROMÂNE ÎN MĂRTURII MUZEISTICE

Sâmbătă, 18 mai 2019, în cadrul Cercului metodic al profesorilor de istorie desfășurat la Colegiul de Industrie Alimentară "Elena Doamna" Galați, a avut loc vernisajul expoziție foto-documentare "UNIREA PRINCIPATELOR ROMÂNE ÎN MĂRTURII MUZEISTICE", realizată în colaborare cu Muzeul de Istorie „Paul Păltănea” Galați.



21 MAI – MANIFESTARE CULTURALĂ: ÎNTÂLNIRILE DE LA MÂNJINA, Ediția 2019

Muzeul de Istorie „Paul Păltănea” Galați în colaborare cu Primăria Comunei „Costache Negri”, Centru Cultural „Dunărea de Jos” Galați și Școala Gimnazială „Elena Negri” din Costache Negri a organizat marți, 21 mai 2019, manifestarea culturală „ÎNTÂLNIRILE DE LA MÂNJINA”, la Casa Memorială „Costache Negri” (din comuna Costache Negri, județul Galați).

În spiritul tradiționalelor întâlniri anuale, oaspeții au asistat la:

- o slujbă religioasă de pomenire;

- evocarea personalității lui Costache Negri, precum și a semnificației conacului de la Mânjina pentru istoria românilor;
- un program artistic susținut de elevii de la Școala Gimnazială „Elena Negri” din comuna Costache Negri, Fanfara „Valurile Dunării” a Centrului Cultural „Dunărea de Jos” Galați, Ansamblul „Olympos” al Comunității Elene din Galați, Grupul Folcloric „Cuzanca” din com. Cuza Vodă, jud. Galați, Grupul Folcloric „Răzășii lui Ștefan” din com. Piscu, jud. Galați și Ansamblul folcloric din com. Pechea, jud. Galați.

MUZEUL DE ISTORIE „PAUL PĂLTĂNEA” GALAȚI

Primăria comunei Costache Negri Centrul Cultural „Dunărea de Jos” Galați Școala Gimnazială „Elena Negri” Costache Negri

Ansamblul „Olympos” al Comunității Elene Galați Grupul Folcloric „Cuzanca” comuna Cuza Vodă, județul Galați Grupul Folcloric „Răzășii lui Ștefan” comuna Piscu, județul Galați

Grupul Folcloric din comuna Pechea, județul Galați

Întâlnirile de la Mânjina

Ediția 2019

romania2019.eu

Marti, 21 mai 2019, ora 11⁰⁰, la Casa Memorială „Costache Negri”, comuna Costache Negri, județul Galați

Parteneri Media:



În luna MAI 2019, Muzeul de Istorie „Paul Păltănea” Galați a atras, prin manifestările de la sediul instituției și din afara acesteia, ca organizator sau partener, un număr de **3.151** participanți din care:

- 415, cu plată
- 2.736 gratuit.

2. Acțiuni/evenimente propuse pentru perioada următoare, cu precizarea scopului, a obiectivelor și a activităților programate.

Program: **SCOALA ALTFEL;**

Activitate educațională: **VÂNĂTOARE DE COMORI LA MUZEU**

Evocare: **GENERALUL EREMIA TEOFIL GRIGORESCU – EROUL DE LA MĂRĂȘEȘTI**

Conferință: **CONTRIBUȚIA MINORITĂȚII TURCO-MUSULMANE LA FORMAREA STATULUI UNITAR ROMÂN**

EDITURA MIGL la Târgul de Carte AXIS LIBRI

Lansare editorială: **NOTES SUR LA GUERRE ROUMAINE (1916-1917): ÎNSEMNĂRI DESPRE RĂZBOIUL ROMÂNESC (1916-1917), AUTOR NICOLAE PETRESCU COMNEN;**

Lansare editorială: **GALAȚI ÎN CĂRȚI POȘTALE ILUSTRATE = GALATI IN ILLUSTRATED POSTCARDS**, autori: Laurențiu Drăgușin, Neculai Miloșovici, Ilie Negrea, Iulian Panait, Florențiu-Valentin Tanascov;

Vernisaj expoziție: **PODOABE ȘI ACCESORII VESTIMENTARE MEDIEVALE**

Vernisaj expoziție: **NATALIA NEGRU – UN DESTIN SUB SEMNUL TRAGICULUI**

Activitățile culturale ale Muzeului de Istorie „Paul Păltănea” Galați sunt promovate și în anul 2019 prin diverse mijloace - afișe, pliante, flyere, comunicate și articole de presă în mass-media, reportaje TV, pe site-ul: www.migl.ro și pe pagina de facebook: <https://www.facebook.com/muzeuldeistorie.galati>.

VII. Domeniul realizărilor pe obiective de investiții - Nu este cazul

Vizează întocmirea și comunicarea lunară a datelor în formatul cuprins în tabelul de mai jos și se aplică doar instituțiilor publice subordonate care sunt cuprinse în Lista de investiții, anexă la Hotărârea Consiliului Județului Galați de aprobare a bugetului local al Consiliului Județului Galați pe anul 2011.

DIRECTOR,

prof. Cristian-Dragoș CĂLDĂRARU

